

Switching Deadline  
วันที่ ๒๕ มิ.ย. ๖๒



การไฟฟ้าส่วนภูมิภาค  
PROVINCIAL ELECTRICITY AUTHORITY

เลขที่ ก.๓.บค.(บป.) ๑๐๕๖ /๒๕๖๒ วันที่ ๑๑ มิถุนายน ๒๕๖๒  
 ชื่อผู้รับ นายกักพงษ์ วงษ์พันธุหา ตำแหน่ง อ.บ.บ.บ.(ก.๓)  
 ชื่อผู้ส่ง นายสงวน นาคคณีย์ ตำแหน่ง ผจก.กฟอ.นางเลิน

ด้วยการไฟฟ้า อ.นางเลิน จะขอตัดไฟเพื่อปฏิบัติงาน เพื่อปิดเสา ๑๑๕ ตามแผนผังสังเขปแนบ จำนวน ๑ แผ่น ดังนี้

ที่	ฟีดเตอร์	วัน/เดือน/ปี	ตั้งแต่เวลา	ถึงเวลา	ลักษณะงานที่ปฏิบัติ/ บริเวณ	จาก	ถึง	ผู้ควบคุมงาน
๑.	08 SLY	30 มิ.ย.62	08.00 น.	17.00 น.	ปิดเสา 22 เมตร. ไปสถานี ชั่วคราว บางเลน 2	Dis ชั่วคราว (ค.ชัยพันธ์)	DIS ตรงข้าม โรงเรียนวัด...	นาย สุนทร มาก คล้าย พงษ์.๕
๒.	06 BEA	30 มิ.ย.62	08.00 น.	17.00 น.		BEA95-17	BEA95-21- ✓ SLY095-08- ✓ SLY095-10- ✓ SLY085-07- ✓ SLY105-05 ✓	กฟ.๒ กฟ. ส่วนกลาง ๐๘๗- ๓๖๓๓๐๗๘

พื้นที่ที่มีผู้ใช้ไฟได้รับผลกระทบ(ไฟดับ) แยกอริยะแลนด์ ๑๐ แยกโรงงานวิทยุทั้งหมด

ผู้ประสานงานการดับไฟ ชื่อ นายวินัย หอยสังข์ทอง ตำแหน่ง หม.บ.บ. โทร ๐๘๙-๕๕๑๑๕๑๕

พื้นที่ ที่ขอตัดไฟปฏิบัติงานมีสายเคเบิ้ลใยแก้วนำแสงของ กฟภ. (หากมีโอกาสชำรุด ผศส.กรส.(ก.๓) จะไปตรวจสอบก่อนปฏิบัติงาน)

๑.  มีสายเคเบิ้ลใยแก้วนำแสง ๑.๑  มีโอกาสชำรุด ๑.๒  ไม่มีโอกาสชำรุด  
 ๒.  ไม่มีสายเคเบิ้ลใยแก้วนำแสง

หมายเหตุ ปฏิบัติงานโดยใช้ชุด ก่อสร้าง กทม.และชุดก่อสร้าง ก.๓

*(Handwritten signature)*

(นายสงวน นาคคณีย์)

ตำแหน่ง ผจก.กฟอ.นางเลิน

สำหรับแผนกควบคุมการจ่ายไฟ (คคฟ.) กฟภ.๓

เรียน อ.บ.บ.(ก.๓)

คคฟ. พิจารณาแล้วเห็นควร

อนุมัติให้ดับไฟตามคำขอข้อ 1 ฟีดเตอร์ SLY08 จาก DIS 6๓ (คชอ.ชัยพันธ์) ถึง DIS ตรงข้ามโรงเรียนวัด...  
 ในวันที่ 30 มิ.ย 62 ตั้งแต่เวลา 08:00 น. ถึง 17:00 น. ตามใบสั่งทำสวิชชิงเลขที่ 813

อนุมัติให้ดับไฟตามคำขอข้อ 2 ฟีดเตอร์ BEA0๒ จาก BEA95-17 ถึง BEA95-21, SLY95-08, SLY95-10  
 ในวันที่ 30 มิ.ย 62 ตั้งแต่เวลา 08:00 น. ถึง 17:00 น. ตามใบสั่งทำสวิชชิงเลขที่ SLY85-07, SLY105-05

พนักงานศูนย์ฯ นาย กษมกร จงประมาตศักดิ์ ประสานงานการขอตัดไฟกับ นาย วินัย หอยสังข์ทอง  
 ๒๒ มิ.ย. ๖๒ ก๓

*(Handwritten signature)*  
 (๑๐๓, ๘ น.น. นพ.ด.ม.)

สำหรับผู้อนุมัติ

ที่ ก.๓ กปบ.(คฟ.) 1770

เรียน ผจก. นพ.ว.พ.

อก.บช.(ก.๓) อก.ว.ว.(ก.๓)  
 ลงมติ และลงแจ้ง ๑๗ เพื่อตรวจสอบความปลอดภัย

ขั้นตอนการสวิชชิง | แผ่น  
 แผนผังแนบ | แผ่น

คคฟ. (สถานี) \_\_\_\_\_

แจ้งทราบ และสั่งคชพ.ให้ทราบช่วงปฏิบัติงานร่วมกับศูนย์ฯ นครราชสีมา

*(Handwritten signature)* 24 มิ.ย. 2562  
 (นายเอกชัย หึงสุวรรณ)

## ใบสั่งทำสวิตชิง

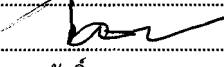
1. สถานที่ทำงาน Dis ชค.คลองชัยชั้น 1 - Dis ตรงข้ามไร่พัฒนา และ BEA09S-17 - BEA9S-21, SLY9S-08, SLY9S-10, SLY8S-07, SLY10S-05
2. กำหนดวันที่ทำงาน 30 มิ.ย. 62 ระหว่าง 08.00 น. ถึง 17.00 น.
3. ผู้ขอทำงาน บล. งานที่ทำ ปักเสา 22 เมตร ตามใบขอปฏิบัติงาน 813/62
4. เตรียมการสวิตชิงโดย นายสามารถ จิตรมานะศักดิ์ วันที่ 22 มิถุนายน 2562
5. ตรวจสอบสวิตชิงโดย  วันที่ 22 มิ.ย. 62
6. อนุมัติสวิตชิงโดย  วันที่ 24 มิ.ย. 62
7. สั่งทำสวิตชิงโดย
  1. นายกฤษณะศักดิ์, นายขุนทอง, นายนครินทร์, นายพนิต (กะ1 00.00 น. - 08.00 น.)
  2. นายสิทธิชัย, นายอนุสรณ์, นายศักดิ์สิทธิ์, นายมโนช (กะ2 08.00 น. - 16.00 น.)
  3. นายสถาพร, นายธนิช, นายณัฐกาญจน์, นายสามารถ (กะ3 16.00 น. - 24.00 น.)

ที่	รหัสอุปกรณ์	สภาพอุปกรณ์ ปกติก่อน ดำเนินการ	ดำเนินการ	เวลา	ผู้ดำเนินการ	ผู้สั่งการ	หมายเหตุ
<b>ตรวจสอบอุปกรณ์ตัดตอนทุกตัวก่อนทำ Switching</b>							
1	BEA09R-01	Normal	Nonreclosing, ALT		บล.	SCADA	R แยกวัดเกษมา
2	SLY08R-01	Normal	Nonreclosing, ALT		บล.	SCADA	R ตรงข้ามร้านกึ่งเก้
3	เมื่อพร้อมดับไฟทำงานเวลา 08.00 น. <i>(นำใบขอปฏิบัติงาน) SLY9S-08 ( กิ่งแยกตาเขี้ยว )</i>						
4	BEA09S-17	สับ	ปลด, ล็อคคาน		บล.	SF6	สะพานคลองทองกลาง
5	DIS ชค.	สับ	ปลด (ใช้โหลดบัสเตอร์)		บล.	DIS	คลองชัยชั้น 1
6	แจ้งชุดทำงานให้ทำการ Test ไฟพร้อม Short ground จุด G1						
7	แจ้งชุดทำงานให้ทำการ Test ไฟพร้อม Short ground จุด G2						
8	แจ้งชุดทำงานให้ทำการ Test ไฟพร้อม Short ground จุด G3						
9	แจ้งชุดทำงานให้ทำการ Test ไฟพร้อม Short ground จุด G4						
10	แจ้งชุดทำงานให้ทำการ Test ไฟพร้อม Short ground จุด G5						
11	แจ้งชุดทำงานให้ทำการ Test ไฟพร้อม Short ground จุด G6						
12	แจ้งพื้นที่ไฟดับให้ กฟอ.บล.ทราบ						
13	SLY08R-01	Nonreclosing, ALT	Normal		บล.	SCADA	R ตรงข้ามร้านกึ่งเก้
14	BEA09R-01	Nonreclosing, ALT	Normal		บล.	SCADA	R แยกวัดเกษมา
15	<b>สิ้นสุด Switching ช่วงแรก</b>						
16	เมื่อชุด กฟอ.บล.พร้อมจ่ายไฟ						
17	BEA09R-01	Normal	Nonreclosing, ALT		บล.	SCADA	R แยกวัดเกษมา
18	SLY08R-01	Normal	Nonreclosing, ALT		บล.	SCADA	R ตรงข้ามร้านกึ่งเก้
19	แจ้งชุดทำงานให้ทำการ ปลด Short ground จุด G1						
20	แจ้งชุดทำงานให้ทำการ ปลด Short ground จุด G2						
21	แจ้งชุดทำงานให้ทำการ ปลด Short ground จุด G3						
22	แจ้งชุดทำงานให้ทำการ ปลด Short ground จุด G4						
23	แจ้งชุดทำงานให้ทำการ ปลด Short ground จุด G5						
24	แจ้งชุดทำงานให้ทำการ ปลด Short ground จุด G6						
25	DIS ชค.	ปลด	สับ		บล.	DIS	คลองชัยชั้น 1
26	BEA09S-17	ปลด, ล็อคคาน	สับ		บล.	SF6	สะพานคลองทองกลาง
27	SLY08R-01	Nonreclosing, ALT	Normal		บล.	SCADA	R ตรงข้ามร้านกึ่งเก้
28	BEA09R-01	Nonreclosing, ALT	Normal		บล.	SCADA	R แยกวัดเกษมา
<b>สิ้นสุด Switching ทั้งหมด</b>							

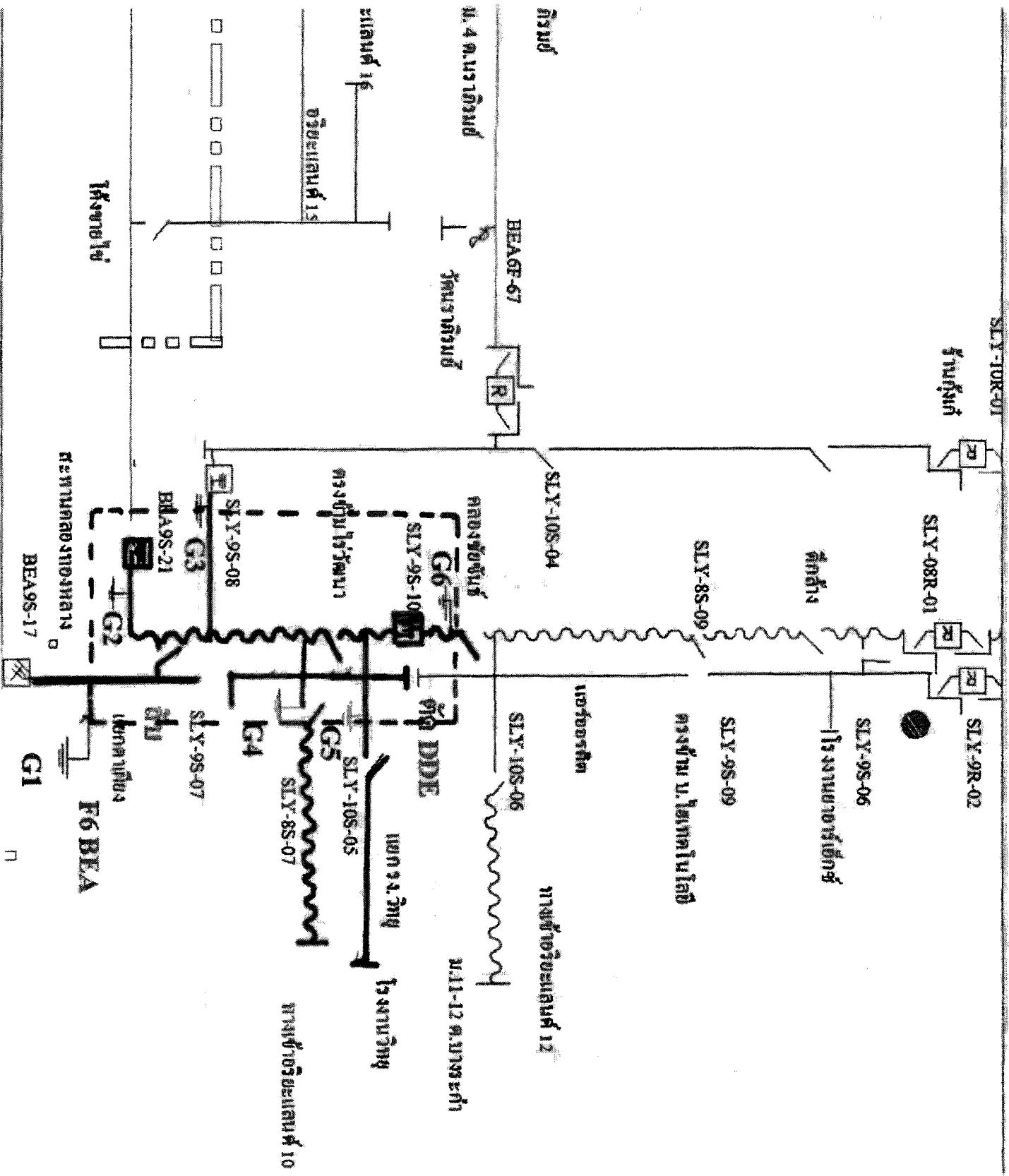

SLY-10R-01

ตู้จ่ายไฟ

SLY-08R-01

SLY-9R-02

SLY-9S-06

ตู้ควบคุม

SLY-9S-09

กรงไฟฟ้า

SLY-8S-09

SLY-10S-04

SLY-10S-06

ตู้จ่ายไฟ

ตู้จ่ายไฟ

ตู้ DDE

กรงไฟฟ้า

SLY-9S-10

SLY-9S-08

SLY-10S-05

SLY-8S-07

ตู้จ่ายไฟ

SLY-9S-07

BEA9S-21

ตู้จ่ายไฟ

ตู้ควบคุม

BEA9S-17

G1

F6 BEA

กรงไฟฟ้า

BEAGF-67

ตู้จ่ายไฟ

ตู้จ่ายไฟ

ตู้จ่ายไฟ

ตู้จ่ายไฟ

ตู้จ่ายไฟ